

# Organigramma a.s. 2022/23

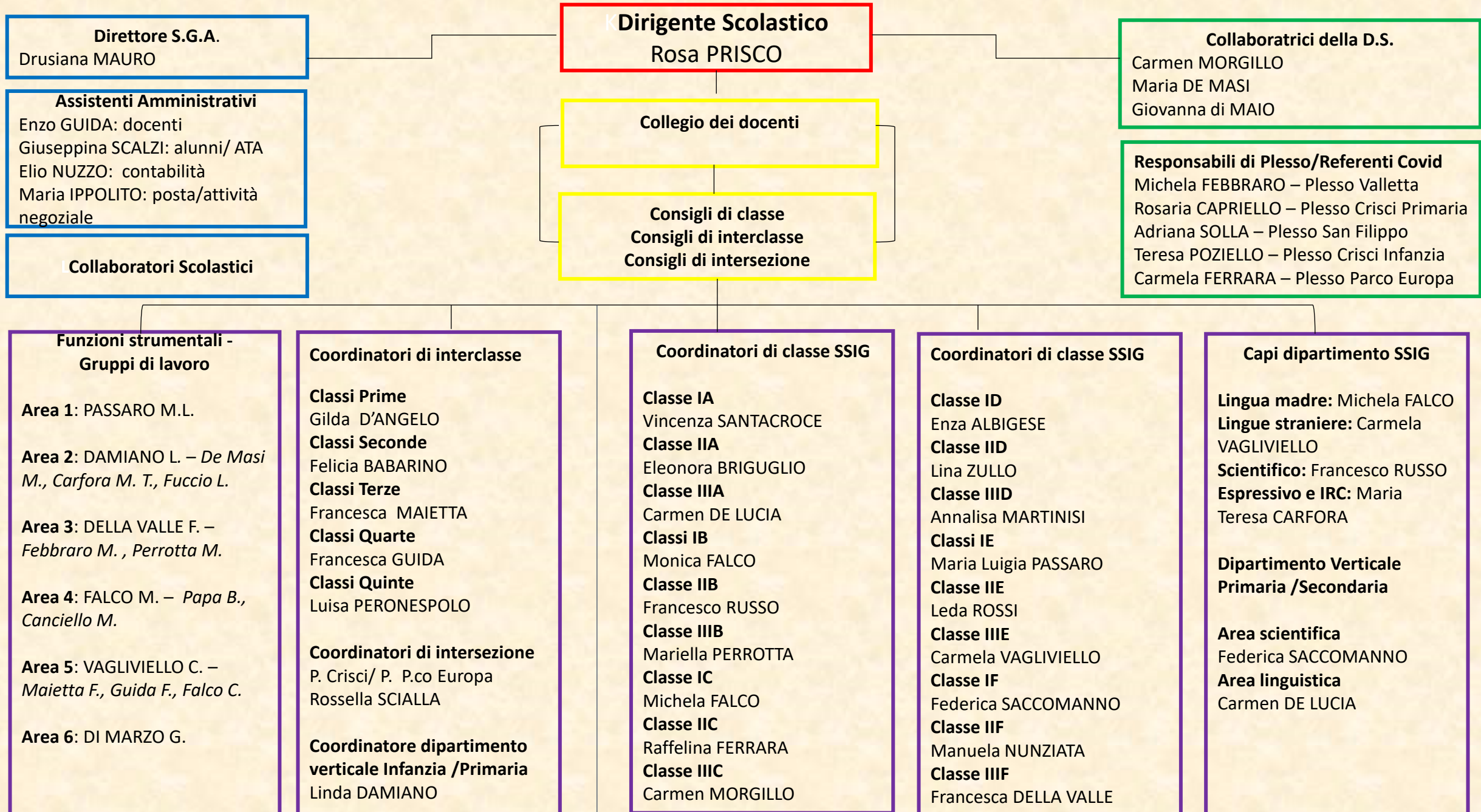

**Addetti Primo Soccorso**  
**Plesso Crisci**  
 Rosaria CAPRIELLO  
 Carmen D'AMBROSIO  
 Francesca MAIETTA

**Plesso Valletta**  
 Michela FEBBRARO  
 Francesca GUIDA

**Plesso San Filippo**  
 Annamaria D'Angelo  
 Luigina FERRARA

**Infanzia P.co Europa**  
 Carmela FERRARA

**Infanzia Crisci**  
 Lucia Fuccio  
 Michela DE MASI

**Plesso Galilei - SSIG**  
 Carmen MORGILLO  
 Mariella PERROTTA  
 Federica SACCOMANNO  
 Francesco RUSSO  
 Vincenza SANTACROCE

**Collaboratori scolastici**  
 Raffaele TEELESE  
 Nicolina PORRINO  
 Teresa NUZZO

**Animatore Digitale**  
 Eleonora BRIGUGLIO

**Team dell'innovazione**  
 Francesco RUSSO  
 Cristian CALZONE  
 Giovanna DI MARZO  
 Adriana SOLLA

**Responsabili di laboratorio**

**Informatico**  
 Cristian CALZONE

**Musicale**  
 Mattia GRANDE

**Sportivo**  
 Antonio PIROZZI

**Consiglio D'istituto**  
**Dirigente:** Rosa PRISCO  
**Presidente:** Alfonso MARTONE

**Componente Docenti**  
 Carmen MORGILLO  
 Rosaria CAPRIELLO  
 Francesca MAIETTA  
 Francesco RUSSO  
 Carmela VAGLIVIELLO  
 Monica FALCO  
 Adriana SOLLA

**Componente Genitori**  
 Maria G. PERNECHELE  
 Giuseppe MERCORIO  
 Filomena DIGLIO  
 Enza LIPARULO  
 Alessandra BOVE  
 Andrea CASTORIO  
 Viviana SGAMBATO

**Componente ATA**  
 Giuseppina SCALZI  
 Maria Grazia PASSARIELLO

**Addetti Antincendio**  
 Luisa PERONESPOLO – P. Crisci  
 Felicia BRBARINO – P. Valletta  
 Maria Teresa CARFORA – P. Galilei  
 Maria SARCHIOTO – P. San Filippo

**R.S.U.**  
 Carmen MORGILLO  
 Bianca PAPA  
 Giovanna CAPPABIANCA

**R.L.S.**  
 Eleonora BRIGUGLIO

**R.S.P.P.**

**Coadiutori della progettazione**  
 Maria DE MASI  
 Mirella CARFORA  
 Giovanna di MAIO

**REFERENTI**

**Referente Invalsi**  
 Giovanna di MAIO

**Referente Dispersione Scolastica**  
 Mirella CARFORA

**Referente Formazione**  
 Adriana SOLLA

**Referente Educazione Civica**  
 Carmela VAGLIVIELLO

**Referente Giochi Bocconi**  
 Rita PORRINO

**Responsabile comunicazione organi di stampa**  
 Francesca DELLA VALLE

**Referente Galiorienta**  
 Carmela VAGLIVIELLO

**Referente Bullismo e Cyberbullismo**  
 Carmela VAGLIVIELLO

**Responsabile della biblioteca digitale**  
 Eleonora BRIGUGLIO

**Responsabile del Centro Scolastico Sportivo**  
 Vincenzo DI MARZO